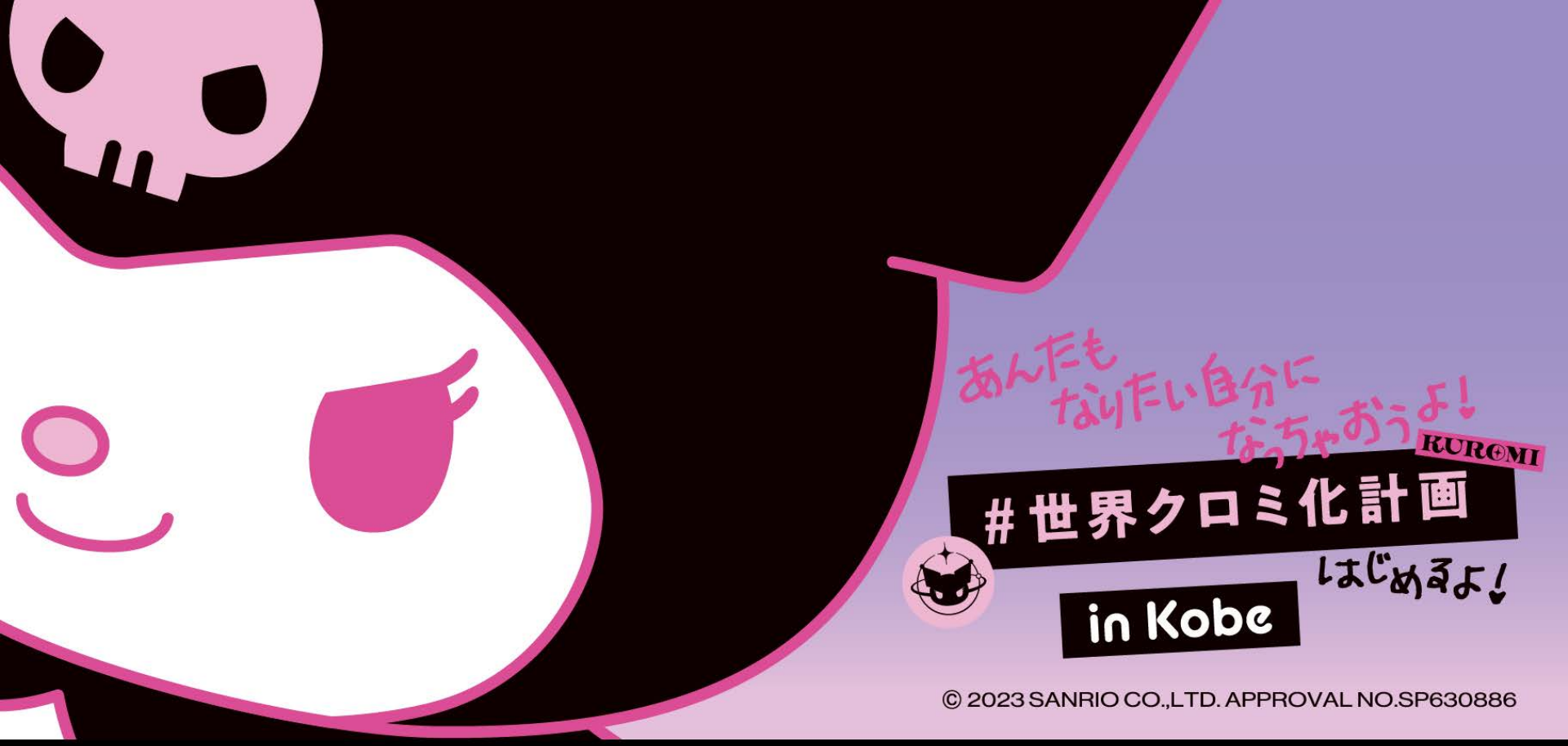


3月21日(火・祝)ー5月31日(水)　コトノハコ神戸　2階　**入場無料**

## コラボカフェにグリーティングイベントも！
## 「#世界クロミ化計画 in Kobe」開催中！（兵庫）

大人気キャラクター「クロミ」が新神戸をクロミ化！
コトノハコ神戸 2F　AiiA 2.5 Yell Cafe & AiiA 2.5 Plaza では
現在、「#世界クロミ化計画 in Kobe」を開催中です。

本イベントでは、クロミの歴史が丸ごとわかる展示のほか、思わず写真を撮りたくなっちゃうキュートな商品満載のコラボカフェも同時開催。さらに、クロミ本人と会えるスペシャルなグリーティングイベントも開催し、お子様から大人まで幅広い年齢層の方が楽しめるイベントになっています！

開催場所
兵庫県神戸市中央区北野町 1-1 コトノハコ神戸　２階

開催期間
展示・POP-UP STORE・コラボカフェ　３／２１～５／３１

（平日１１時～１８時、土日祝１０時～１９時）　※カフェは Close４５分前が L.O となります

クロミグリーティング　４／２２～２３、５／２０～２１

---

## コラボカフェ

ここでしか味わえないキュートなメニューがたくさん♪
AiiA 2.5 Yell Cafe× KUROMI コラボカフェが Open♡
SNS 映え間違いなし！広い店内でKUROMI ワールドをぜひ体験してください！

場所
コトノハコ神戸　２階 AiiA 2.5 Yell Cafe

コラボ期間
３／２１～５／３１

平日１１時～１８時、土日祝１０時～１９時　※カフェは Close４５分前が L.O となります

## グリーティング

クロミ本人に会えるスペシャルなグリーティングイベント開催！
参加費無料♪スペシャルな思い出を作ろう！

※申し込みは終了しました

# クロミグリーティングイベント in AiiA 2.5 Plaza

クロミのグリーティングイベント開催決定！
4/22（土）～4/23（日）
5/20（土）～5/21（日）

会場：AiiA 2.5 Plaza
住所：兵庫県神戸市中央区北野町 1
コトノハコ神戸 2F

あんたも
なりたい自分に
なっちゃおうよ！
KUROMI
#世界クロミ化計画
はじめるよ！
in Kobe

#世界クロミ化計画

© 2023 SANRIO CO.,LTD. APPROVAL NO.SP630886

## 4/22・4/23の衣装

## 5/20・5/21の衣装

### ◆ 開催日 ◆

4月：22日（土）・23日（日）
~~5月：20日（土）・21日（日）~~
申込受付は終了しました

※4日間とも右記タイムスケジュールでの開催になります

**参加費無料！**

### ◆ グリーティングスケジュール ◆

①11：00～11：30
②13：00～13：30
③15：00～15：30
④17：00～17：30

定員：各回20組
（ご本人と同伴者含め1グループ3名まで一緒に撮影が可能です）

チケット申込はコチラのQRコードから！

https://eplus.jp/kuromi-greeting/

◆ 受付期間（4月開催）
・申込期間：4/10（月）10時～4/16（日）23時まで
・当選発表：4/18（火）12時～
・当選チケットDL期間：4/20（木）15時～4/21（金）23時まで

◆ 受付期間（5月開催）
・申込期間：5/8（月）10時～5/14（日）23時まで
・当選発表：5/16（火）12時～
・当選チケットDL期間：5/18（木）15時～5/19（金）23時まで

※申込回数制限：お一人様につき各月1回まで（第3希望まで選択可）

◆ 参加条件：①②を両方満たす方
①抽選にて当選された方（当選チケットDL期間内に必ず当選チケット（スマチケ）をダウンロードしてご参加ください）
②グリーティングイベント当日までにAiiA 2.5 Plaza Shop、AiiA 2.5 Yale Cafeにて合計税込3,000円以上お買い上げの方。
◆ 当選された方は当日までに事前に会場グッズコーナーにてお買い上げいただき各回の開催時間に会場へお集まりください。
※ハグ、握手、ハイタッチなど、キャラクターとの接触はできません。
※キャラクターから参加者様へのお渡し、参加者様からのお受け取りはできません。（景品、お手紙等のプレゼント類など）

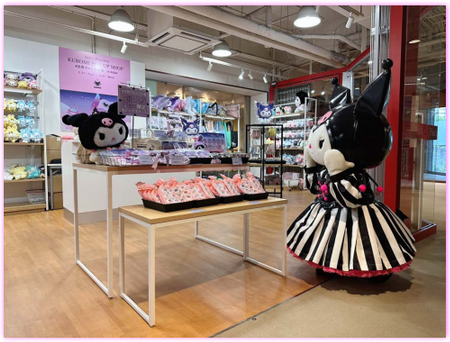

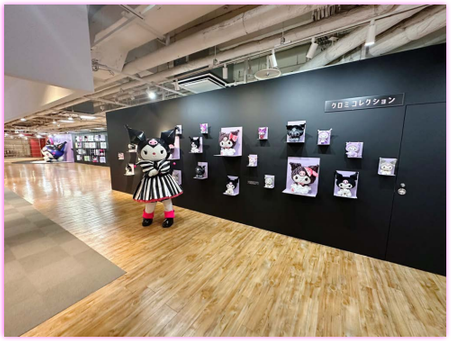

## OP-UP SHOP

500 点を超すクロミグッズを集めた POP-UP STORE がオープン！
ここでしか買えないオリジナルグッズも販売中です♡

イメージ

セットイメージ

＃世界クロミ化計画 アクリルキーホルダー
￥770（税込）

イメージ

＃世界クロミ化計画　アクリルスタンド
￥1430（税込）

＃世界クロミ化計画 ミニタオルA
￥880（税込）

＃世界クロミ化計画 ミニタオルB
￥880（税込）

＃世界クロミ化計画　ランダム缶バッチ
￥550（税込）

＃世界クロミ化計画 ランチトート
￥1540（税込）

＃世界クロミ化計画　ステッカー
￥385（税込）

＃世界クロミ化計画　クリアステッカー
￥385（税込）

＃世界クロミ化計画　クリアファイル
￥440（税込）

＃世界クロミ化計画　マシュマロ
￥432（税込）

※画像は全てイメージです。グッズの数には限りがございます。

お問い合わせ 070-1392-7293（営業時間内のみ）/ plaza@aiia-theater.com

© AiiA Theater. All Rights Reserved
© 2023 SANRIO CO.,LTD. APPROVAL NO.SP630886